BCS0388V 1.1

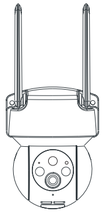

Pametna kamera PTZ - Dvopasovna povezava

Navodila za uporabo

⚠ Opomba: Slika kamere v uporabniškem priročniku je samo referenčna, kot standard vzemite fizični predmet.

Vsebina

Vsebina embalaže 1
Zasnova izdelka – spredaj 2
Zasnova izdelka – spodaj 3
APP Prenesite aplikacijo 4
Prijava uporabnika, prijava 5
Dodajanje kamere 6
Brezžična povezava 7- 8
Žična povezava 9

Vsebina embalaže

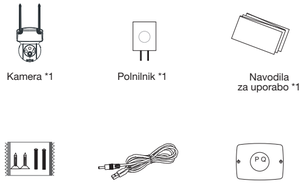

Zasnova izdelka – spredaj

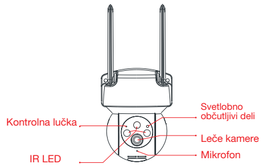

Vsebina	Opis
Kontrolna lučka	• Rdeča lučka je običajno vključena: deluje polnjenje kamere • Rdeča lučka utripa: čaka, da uporabnik priključi napravo • Običajno sveti modra lučka: kamera ni povezana z Wi-Fi • Modra lučka utripa: kamera je povezana, lahko si ogledate video

Zasnova izdelka – spodaj

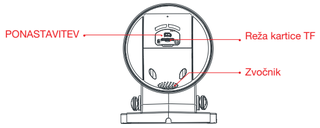

Vsebina	Opis
PONASTAVITEV	• Ob pritisku na »Ponastavitev« za pribl. 3–5 s obnovite tovarniške privzete nastavitve.
Reža kartice TF	• Podpora za lokalno shranjevanje kartice TF (največja podpora 128G), prosimo, da pred uporabo TF kartico formatirate

Prenesite program APP

Optično preberite spodnjo kodo QR ali poiščite »IPC360 Home« v trgovini APP ali Googlu Play, nato jo prenesite in namestite aplikacijo.

⚠ Opomba: Če na telefonih Android uporabljate za skeniranje WeChat, morate izbrati brskalnik, ki se odpre po skeniranju.

Izjava o garanciji

Dragi uporabniki,

Izjavljamo:

- da bo proizvod v garancijskem roku brezhibno deloval, v kolikor se boste ravnali po danih navodilih
- da bomo v 45 dnevnem garancijskem roku odpravili okvare in pomanjkljivosti
- da bomo zagotovili servisne usluge in potrebne nadomestne dele za proizvod vsaj še 3 leta po preteku garancijskega roka
- da bomo proizvod, ki ne bo popravljen v omenjenem roku, na vašo zahtevo zamenjali z novim oz. vam bomo zanj vrnili kupnino

Garancija preneha zaradi:

- neupoštevanja priloženih navodil
- malomarnega ravnanja z izdelkom
- posega v izdelek, ki ga je opravila nepooblaščena oseba
- poškodbe, nastale zaradi mehanskih udarcev po krivdi kupca ali tretje osebe
- poškodbe zaradi elementarne nesreče – poplave, požara ipd.
- če so z izdelka odstranjene ali poškodovane garancijske nalepke ali serijska številka

Garancijski rok začne teči z izročitvijo blaga potrošniku.
Garancija velja od dneva nakupa izdelka, kar kupec dokaže s priloženim računom in pravilno izpolnjeno garancijo.

Uvoz, servis in distribucija:
Robas, d. o. o., Potoki 8
4274 Žirovnica
Telefon: 04 580 53 60
Fax: 04 580 53 61

Prijava uporabnika

Kliknite »Ni računa? Prijavite se« in sledite navodilom za dokončanje registracije računa APP. Trenutno registracija s številko mobilnih telefonov ni podprta na drugih področjih, razen v celinski Kitajski, uporabniki na drugih področjih za registracijo lahko uporabijo poštni predal. Geslo je alfanumerična kombinacija 6-16, razlikujte med velikimi in malimi črkami.

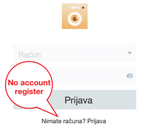

Dodajanje kamere

1. Prepričajte se, da je vaš telefon priključen na 2.4 GHz Wi-Fi in da je Wi-Fi stanje omrežja dobro (kamera trenutno ne podpira Wi-Fi 5 GHz).
2. Odprite aplikacijo »IPC 360 Home«. Vnesite vaš registrirani račun in geslo, kliknite Prijava, po uspešni prijavi se prikaže glavni vmesnik vaše naprave. Kliknite »+« v zgornjem desnem kotu, da dodate napravo Dodaj kamero.
3. Preverite, ali je območje na aplikaciji pravilno, po potrditvi kliknite Naprej.

Brezžična povezava

1. Optično odčitajte kodo QR na kameri. Po odčitanju QR kode bo program samodejno preskočil na vmesnik 'Dodaj napravo', nato kliknite 'Naprej'.
2. Takrat bo kamera samodejno poiskala vročo točko kamere. Ko je iskanje končano, kliknite »Pridruži« in nato izberite Wi-Fi, ki ga želite povezati, vnesite geslo.
3. Nato bo APP takrat dodala kamero, konfiguracija je končana, ko zaslišite »Ding Dong« in »Kamera pripravljena«. (Trenutno lahko svojo kamero poimenujete.)

Brezžična povezava

1. Če na izdelku ne najdete QR kode, izberite »Ni najdene QR kode« in nato kliknite »izberi dostopno točko kamere«.
2. V tem trenutku bo APP samodejno skočila na vmesnik Wi-Fi mobilnega telefona, izbrala vročo točko, ki jo izda kamera, (ime dostopne točke je IPC365_AP-XXXXXX). Ko izberete dostopno točko, se vrnite v APP in nato izberite, kar potrebujete. Povežite se z Wi-Fi in vnesite geslo. Konfiguracija je končana, ko zaslišite »Ding Dong« in »Kamera pripravljena«. (Trenutno lahko svojo kamero poimenujete.)

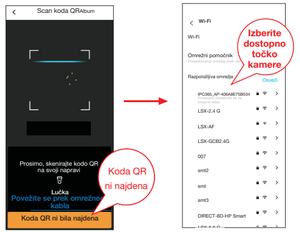

Žična povezava

1. Izberite »Kamera je povezana z usmerjevalnikom prek kabla«, APP bo samodejno poiskala kamere v omrežju.
2. Kliknite »naslov MAC iskane kamere« in APP bo v tem trenutku dodala kamero, konfiguracija je končana, ko zaslišite »Ding Dong« in »Kamera pripravljena«. (Trenutno lahko svojo kamero poimenujete.)

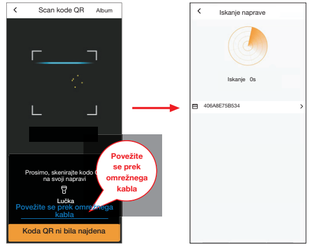

Nasveti

- Kamera trenutno podpira samo Wi-Fi omrežje 2.4 GHz. Če ni na voljo brezžično omrežje 2.4 GHz, poskusite z žično povezavo.
- Kamera podpira kartice TF od 8 GB do 128 GB. Pred uporabo kartico TF formatirajte. Uporabnik mora najprej vstaviti kartico in šele nato vklopiti napajanje.
- Kartico TF vstavljajte in odstranjujte le, ko je naprava izključena. Običajno bo video datoteka v TF kartici prikazala modro vrstico, če ni modre vrstice, preverite, ali je kartica TF delujoča in jo lahko izklopite in ponovno priključite.
- Video posnetek se snema v zanki in hrani v kartici TF. Če ni kartice TF, lahko ročno vklopite snemanje video posnetka v album tako, da kliknete na ikono ▶.
- (Shranjevanje v oblak omogoča shranjevanje samo videoposnetkov zaznavanja gibanja.)

POGOSTA VPRAŠANJA

- V: Zakaj kamera prikazuje datum 2000-01?
- O: To je tovarniško privzeti čas. Po dostopu do interneta, se bo fotoaparat samodejno sinhroniziral na čas omrežja. Potrpežljivo počakajte.
- V: Želim raziskati prejšnji video, kaj naj to naredim?
- A: Kamera lahko shranjuje in predvaja video samo, če je opremljena s kartico TF. Ko je kamera izpadla, vstavite kartico TF v režo, jo znova vklopite, povlecite ročico časovnika in izberite časovno točko za predvajanje v modri vrstici video datoteke. Če je predvajanje prekinjeno ali ni datoteke za predvajanje na trenutni položa, se bo samodejno predvajala naslednja video datoteka. (Preverite, da je bil čas v zgornjem levem kotu kamere sinhroniziran s trenutnim časom, če čas ni sinhroniziran, uporabnik ne more raziskovati video posnetkov, dokler čas ni usklajen).
- V: Koliko časa so v oblaku shranjeni opozorilni posnetki?
- A: Video posnetek alarma z zaznavanjem gibanja se shrani v oblak. V primeru shranjevanja v oblaku lahko izberete 7-dnevno ali 30-dnevno obdobje pokritosti v zanki, kar pomeni, da si lahko video posnetek kamere, naloženega v oblak, ogledate v 7 dneh ali 30 dneh, s 8. ali 31. dnem pa se video posnetek prvega dne prične prepisovati.

Garancijski list ROBAXO

IZDELELEK: ROBAXO KAMERA
Trajanje garancije: 12 mesecev
Serijska številka:_____
Datum Nakupa:_____
Podatki o prodajalcu: Podatki o kupcu:

_____ _____ ime in priimek
_____ _____ naslov
_____ _____ poštna številka in kraj

Žig in podpis:

robaxo